



CURSO DE ESPECIALIZACIÓN

PRIVACIDAD Y PROTECCIÓN DE DATOS

Del 25 de noviembre al 9 de diciembre 2024



A UN CLICK DE TI
Posibilidad de seguir la formación
a través de *streaming* en directo.
¡Infórmate!



¿POR QUÉ AFI ESCUELA?



En Afi Escuela llevamos más de **30 años** formando a profesionales que hoy día son líderes en el sector. Somos un centro formativo de referencia en **economía, finanzas, tecnología y sostenibilidad**.

La formación de Afi Escuela se caracteriza por su carácter práctico y de máxima actualidad, gracias al cuadro docente formado por los mejores profesionales en cada materia, sin descuidar el rigor académico.

Nuestros pilares son:

- Innovación y permanente adecuación al mercado.
- Profesorado que aúna rigor académico y experiencia.
- Selección de los mejores alumnos.
- Colaboración con las más prestigiosas entidades.
- Metodología que incorpora las últimas tecnologías.



¿A QUIÉN VA DIRIGIDO?

Este curso está diseñado para:

- Directivos y gerentes.
- Personal del área de sistemas y TI.
- Áreas administrativas y de Recursos Humanos.
- Área de ventas y de atención al cliente.
- Áreas legales y de compliance.

OBJETIVOS

- Conocer sobre la importancia y los beneficios de la Protección de Datos Personales.
- Saber sobre los conceptos y figuras del derecho a la Protección de Datos Personales.
- Conocer los instrumentos para diseñar e implementar una estrategia viable de Protección de Datos Personales; así como, esquemas de buenas prácticas.



METODOLOGÍA

El curso se realiza en **modalidad presencial/streaming** a distancia en directo a través de nuestra Aula Virtual (plataforma **Zoom**).

Este **enfoque práctico y orientado a la resolución de problemas** permite que los participantes, cuando acaben la formación, tengan la preparación necesaria para enfrentarse a los desafíos del mundo laboral.

CONSTANCIA

Al concluir satisfactoriamente el curso, todos los participantes que hayan asistido al 80% de las sesiones, recibirán una constancia de participación digital.



PROGRAMA

1. CULTURA DE CUMPLIMIENTO.
2. CULTURA DE PRIVACIDAD.
3. CONCEPTOS DE PROTECCIÓN DE DATOS PERSONALES.
4. CONCEPTOS Y CLASIFICACIONES DE DATOS PERSONALES.
5. SUJETOS INVOLUCRADOS.
6. TRATAMIENTO DE LOS DATOS PERSONALES.
7. FINALIDADES EN EL TRATAMIENTO DE LOS DATOS PERSONALES.
8. TRANSFERENCIA DE LOS DATOS PERSONALES.
9. CONSENTIMIENTO EN LA OBTENCIÓN DE LOS DATOS PERSONALES.
10. PRINCIPIOS DE LOS DATOS PERSONALES.
11. AUDITORÍA SOBRE LA PROTECCIÓN DE DATOS PERSONALES.
12. PROCEDIMIENTOS ESTABLECIDOS EN LA LEY FEDERAL DE PROTECCIÓN DE DATOS PERSONALES EN POSESIÓN DE PARTICULARES.
13. AUTORREGULACIÓN Y AUTOCORRECCIÓN.
14. SECRETO BANCARIO - CONFIDENCIALIDAD - PROTECCIÓN DE DATOS PERSONALES.
15. EJERCICIO DE DERECHOS ARCO.
16. AVISO DE PRIVACIDAD.

CLAUSTRO ACADÉMICO



PAOLA GARNICA RAMIREZ

Socia en Consultoría Garnica
Ramírez, S.C.

DURACIÓN, FECHA Y LUGAR

Con una duración total de **9 horas**, las sesiones del curso se realizarán a distancia en tiempo real, los días **lunes de 18:00 a 21:00 horas**

9
HORAS

EL 25 DE NOVIEMBRE, 2 Y 9
DE DICIEMBRE 2024

MONTO DE INVERSIÓN

El monto de inversión es de **\$ 13,500** más IVA por participante.

- *Si es miembro de la Asociación de Bancos de México - ABM consulte la promoción disponible para asociados.*

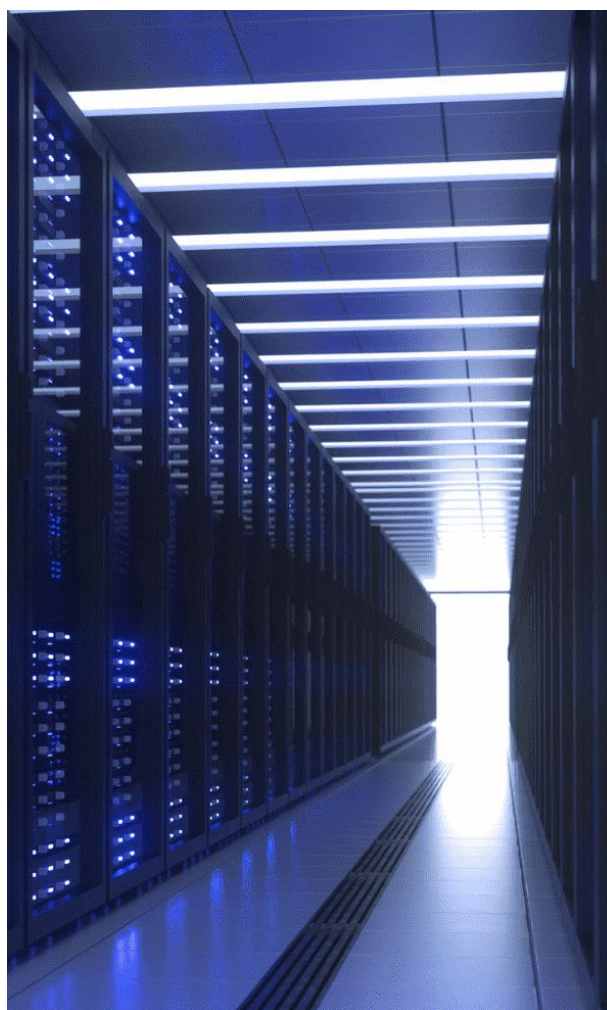



FORMALIZACIÓN DE LA INSCRIPCIÓN Y CONDICIONES GENERALES

Plazas limitadas.



- ❑ Se formalizará la inscripción enviando un correo a **educacioncontinua@abm.org.mx** y/o **afiescuelamexico@afi.es** con el comprobante de pago antes del inicio del curso.
- ❑ El inicio del curso está sujeto a alcanzar el quórum requerido para la correcta ejecución de la metodología.
- ❑ Las cancelaciones deberán comunicarse por escrito a la dirección de correo electrónico **educacioncontinua@abm.org.mx** y/o **afiescuelamexico@afi.es** y darán derecho a la devolución del 100% del importe de la inscripción, siempre que se comuniquen al menos 2 semanas antes a la fecha de inicio del curso.
- ❑ En determinados supuestos, se podrá acordar la sustitución de la persona inscrita por otra de la misma empresa, hasta el día anterior al inicio del curso, previa comunicación por escrito a Afi Escuela.

CONTACTO



 afiescuelamexico@afi.es
 +52 (55) 88 40 97 77
 +52 (55) 91 99 77 53



 educacioncontinua@abm.org.mx
 +52 (55) 57 2243 92

AFI ALUMNI

Después de **30 años** de actividad, Afi Escuela ha formado una amplia comunidad de profesionales en el ámbito económico, financiero, tecnológico y de la sostenibilidad.

Afi Alumni es un servicio destinado a antiguos alumnos, que ofrece los siguientes beneficios:

- **Formar** parte de la comunidad de antiguos alumnos para facilitar y promover las relaciones profesionales y sociales entre antiguos alumnos.
- **Contribuir** al desarrollo profesional de los miembros mediante actividades de formación y orientación profesional.
- **Facilitar** contenido e informes sectoriales elaborados por el *Grupo Afi*, así como el envío periódico de la revista especializada del *Grupo*.
- **Fomentar** la relación de los antiguos alumnos con *Afi Escuela* y el *Grupo Afi*, creando una red de conocimiento en temas económico-financieros y tecnológicos.



NETWORKING

Eventos anuales Alumni | Jornadas Open Alumni | Jornadas Sectores | Lead by Experience Journeys

DESARROLLO PROFESIONAL

Formación especializada | Beneficios para formación y desarrollo | Bolsa de empleo | Servicios de carreras profesionales

CAMPUS MÉXICO: Av. Paseo de la Reforma 296
piso 25-127. Col. Juárez, Del. Cuauhtémoc.
C.P. 06600. CDMX, México.

+52 (55) 88 4097 77

+52 (55) 91 99 77 53

afiescuelamexico@afi.es

<https://afiescuela.mx/>

CAMPUS ESPAÑA: C/Marqués de Villamejor, 5.
C.P. 28006 Madrid, España
afiescueladefinanzas@afi.es

